

KOTVENÍ ZÁBRADLÍ Z VRCHU DO  
PODLAHY tl.: 50 mm

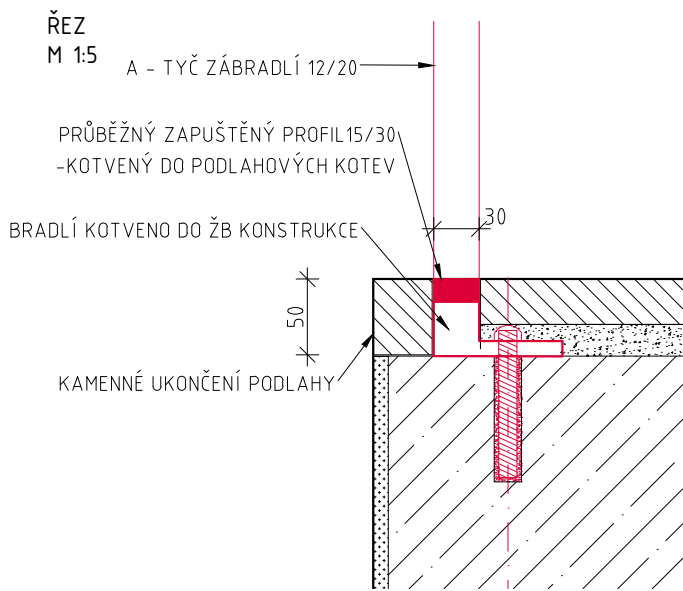

KOTVENÍ ZÁBRADLÍ Z VRCHU DO  
STUPŇŮ

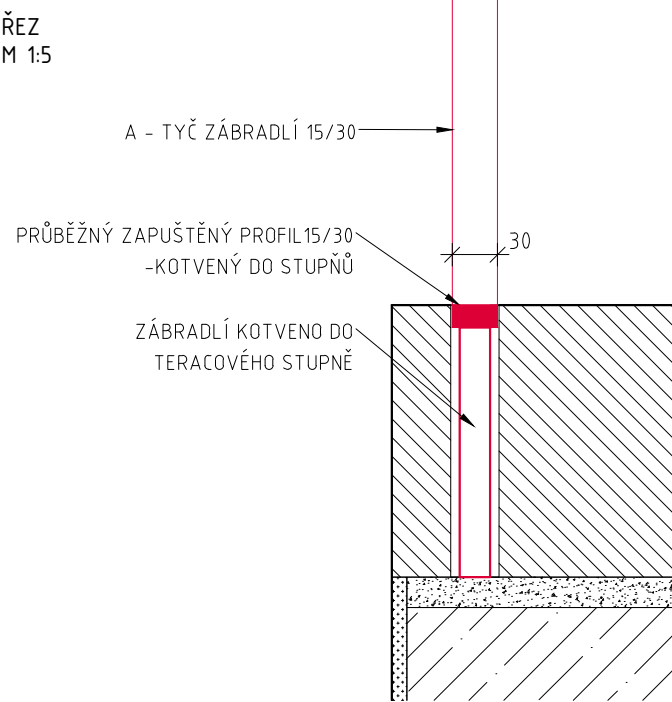

DETAIL UKONČENÍ PODESTY A MEZIPODESTY

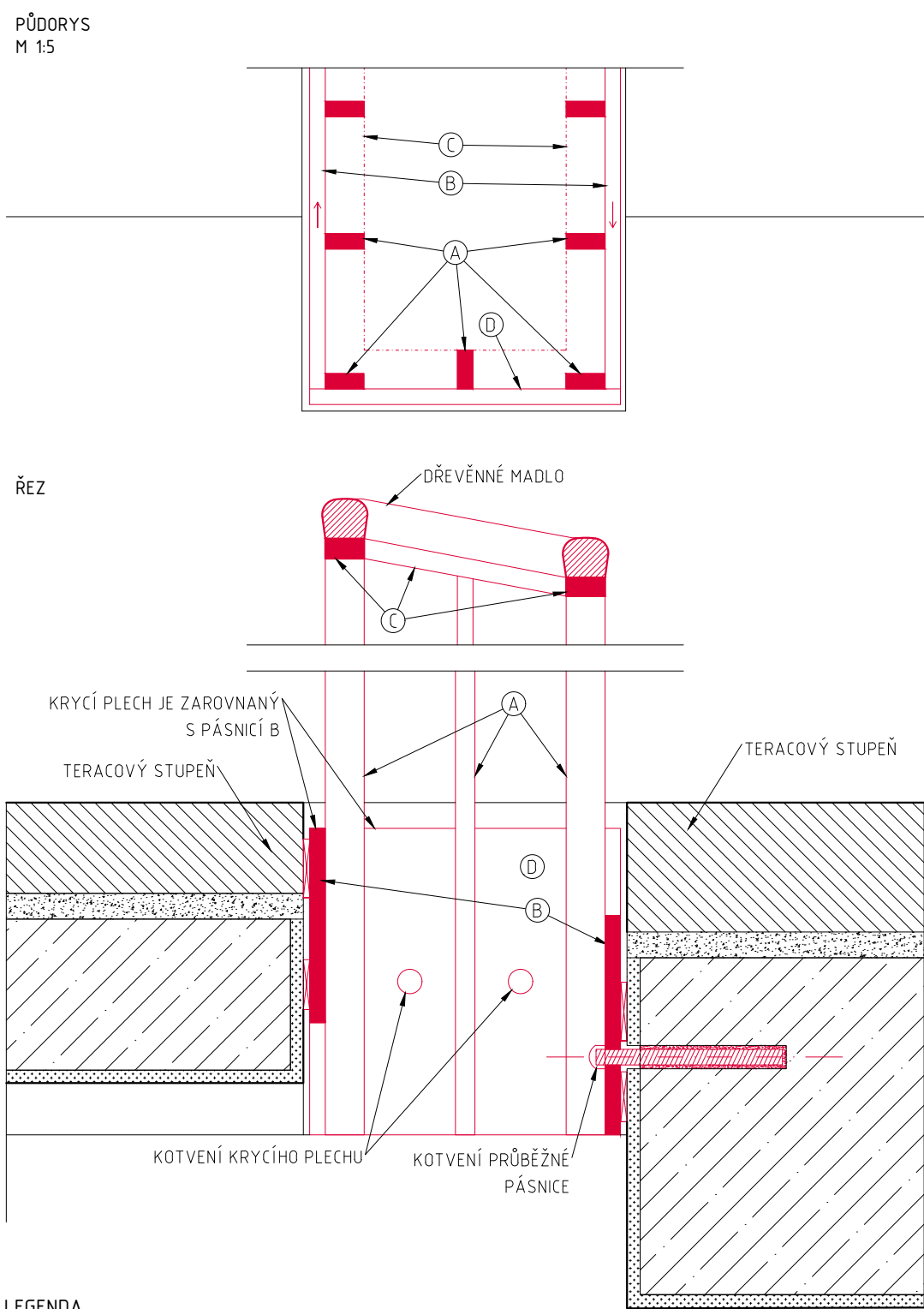

LEGENDA

- A - SLOUPEK ZÁBRADLÍ PROFIL 15/30  
- KOTVENÁ DO PRŮBĚŽNÉ PÁSNIČE B (SVAŘENO)  
- SLOUPKY NAHORE SPOJENÉ MADLEM D
- B - PRŮBĚŽNÁ PÁSNIČE 150/12  
- KOVENA DO ŽB DESKY, NEBO DO UKONČOVACÍHO PROFILU PODLAHY  
- PŘEKRÝVÁ SPÁRU MEZI TERACOVÝM STUPNĚM A ŽB DESKOU
- C - MADLO PROFIL 15/30  
- PŘIPOJENA K TYČKÁM ZÁBRADLÍ  
- JE DO NI KOTVENO DŘEVĚNÉ MADLO - xxx
- D - KRYCÍ PLECH PODEST A MEZIPODEST HL. 12 mm  
- KOTVEN DO ŽB DESKY  
- NAVAZUJE NA PRŮBĚŽNÉ PÁSNIČE B NAVAZUJÍCÍCH RAMEN

KOTVENÍ ZÁBRADLÍ Z VRCHU DO  
PODLAHY tl.: 120 mm

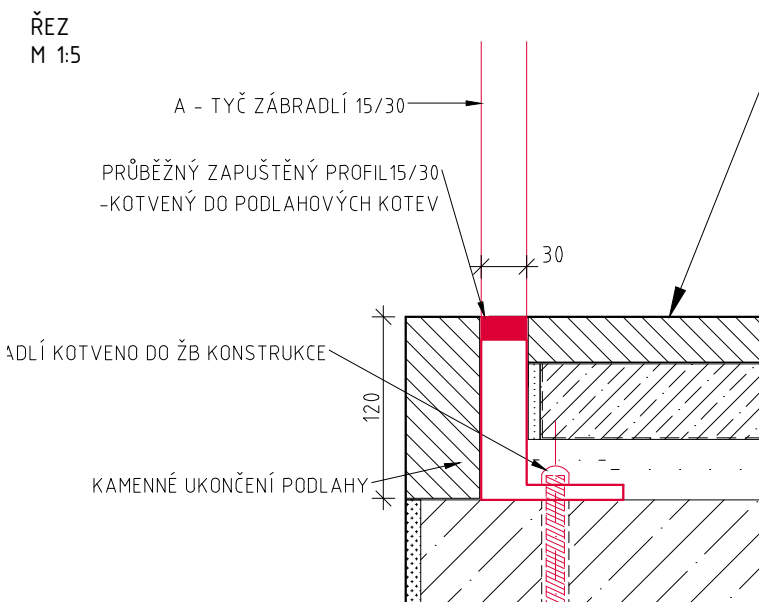

KOTVENÍ ZÁBRADLÍ Z BOKU DO  
ŽB DESKY



SCHÉMA KLADENÍ  
TERACOVÝCH STUPŇŮ



DETAIL KOTEVNÍ MADLA

M 1:2

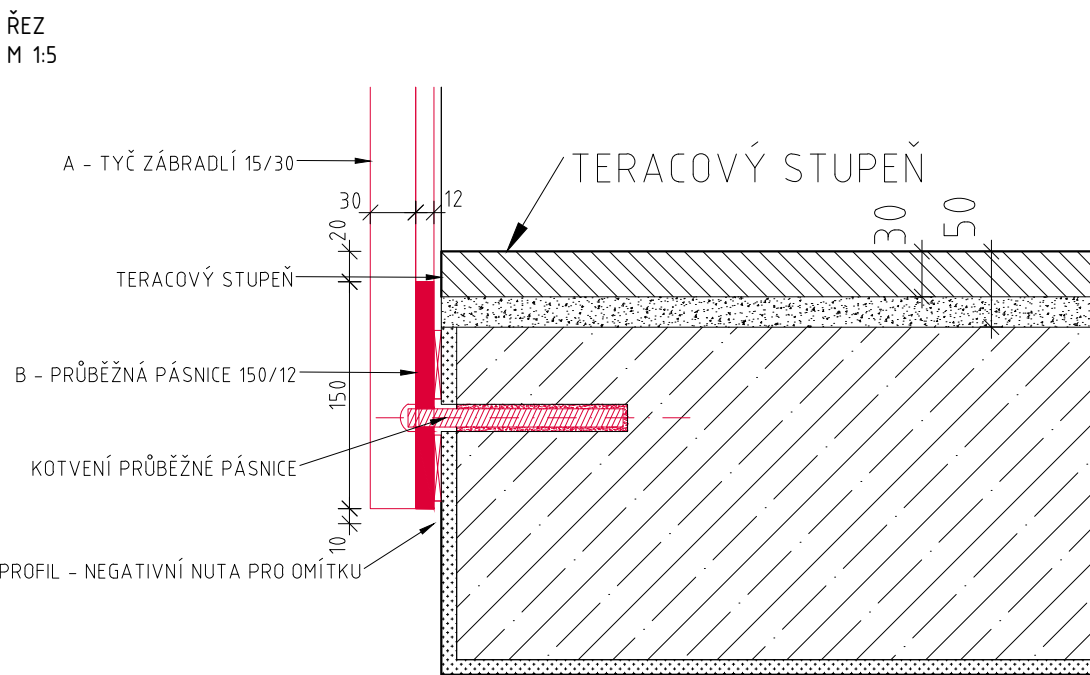
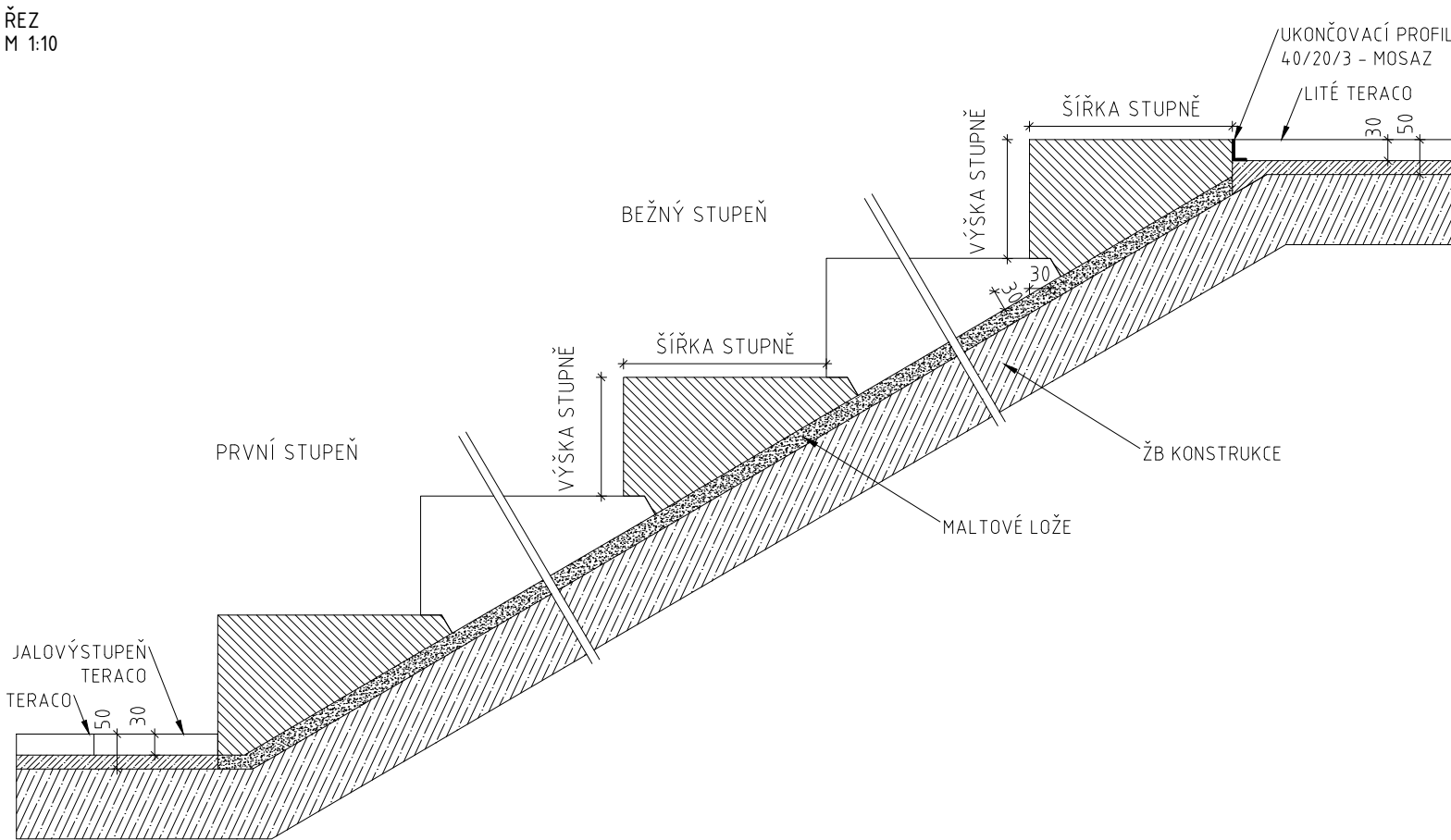
ŘEZ

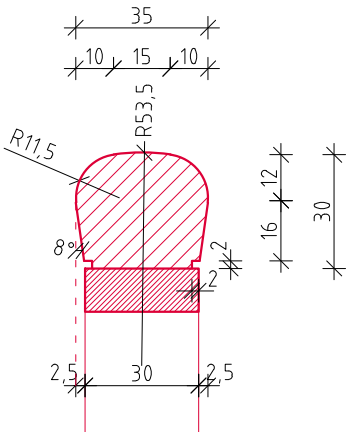

KOTVENÍ MADLA DO ZDI KONZOLAMI

ŘEZ  
M 1:5

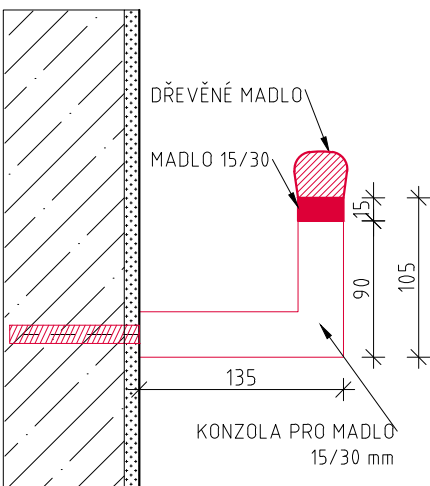

DETAIL UKONČENÍ PODESTY A  
MEZIPODESTY - VAR I

ŘEZ  
M 1:10

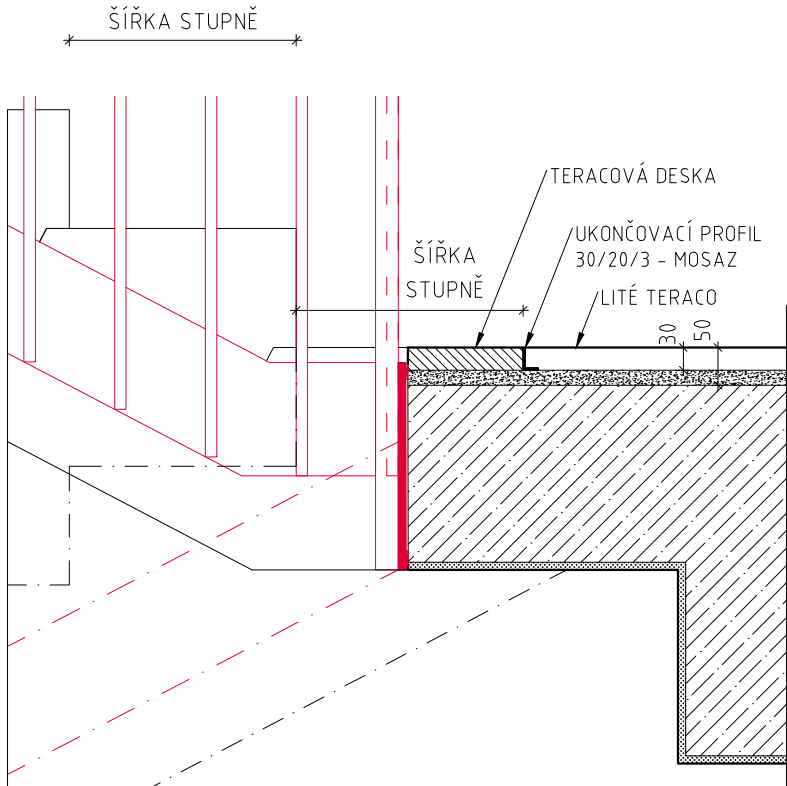

DETAIL UKONČENÍ PODESTY A  
MEZIPODESTY - VAR II

ŘEZ  
M 1:10

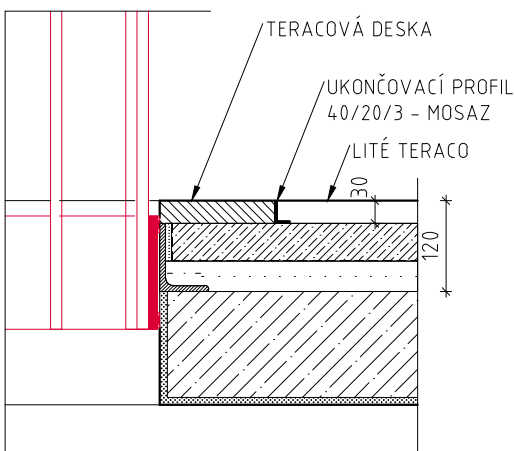



| ZNAČKA | DATUM | PŘEDMĚT REVIZE | REVIZI PROVEDL |
|--------|-------|----------------|----------------|
| REVIZE |       |                |                |

±0,000 = 219,300 m n.m.

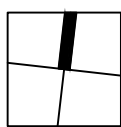
Souřadnicový systém: S-JTSK  
Výškový systém: Bpv

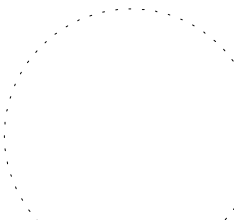
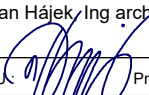

|   |                        |                           |
|---|------------------------|---------------------------|
| AUTOR ARCHITEKTONICKÉHO ŘEŠENÍ : ( viz. licenční smlouva ze dne 30.11. 2016 ) |                        |                           |
| AUTOR 1   | AUTOR 2                | AUTOR 3                   |
| Ing.arch. JAN HÁJEK   | Ing.arch. JAKUB HAVLAS | Mgr.akad.arch. PAVEL JOBA |

|   |  |   |   |
|---|--|---|---|
| PROJEKTANT :<br><b>SPOLEČNOST "ATELIÉR BRNO &amp; SPOL."</b><br>zastupovaná společností Architekti Hruša & spol., Ateliér Brno, s.r.o. na základě zmocnění čl. XVII.19 Smlouvy o zpracování<br>projektové dokumentace a o výkonu autorského dozoru pro stavbu Janáčkovo kulturní centrum v Brně (č. 18000019) a jejího<br>dodatků č.1.<br><br>Tato projektová dokumentace navazuje na autorské dílo Autorů specifikované v čl. I.3.59 Smlouvy o zpracování projektové<br>dokumentace a o výkonu autorského dozoru pro stavbu Janáčkovo kulturní centrum v Brně (č. 18000019) a Autorský manuál<br>Autorů ze dne 28.6. 2018.<br>Autorů : Ing. arch. Jan Hájek, Ing. arch. Jakub Havlas, akad. arch. Pavel Joba |  |   |  |
| ARCHITEKT PROJEKTU :  Prof. Ing. arch. PETR HRUŠA<br>ARCHITEKT NÁVRHU : Ing. arch. V. ZENKL, Ing. arch. D. PŘIKRYL   | HLAVNÍ INŽENÝR PROJEKTU :  Ing. IGOR BIELIK                               | Architekti<br>Hruša & spol.<br>Ateliér Brno, s.r.o.<br><br>Žitkova 5, 602 00 Brno<br>tel. 541 243 829, fax 541 243 831<br>E-mail : info@atelierbrno.cz<br>http://www.hrusa-atelierbrno.cz<br><br>IČO 255 175 62, DIČ CZ 255 175 62<br>Obchodní rejstřík oddíl C, vložka 29562 |   |
| KLIENT ZAKÁZKY :<br>BRNĚNSKÉ KOMUNIKACE, a.s.<br>Renneská třída 787/1a<br>639 00 Brno   | INVESTOR ZAKÁZKY :<br>BRNĚNSKÉ KOMUNIKACE, a.s.<br>Renneská třída 787/1a<br>639 00 Brno<br><br>STATUTÁRNÍ MĚSTO BRNO<br>Domkáňské náměstí 196/1<br>601 67 Brno |   |   |
| FAZE (STUPEŇ DOKUMENTACE) :<br><b>DOK. ZMĚNY STAVBY PŘED JEJÍM DOKONČENÍM</b>   | OBJEKT :<br><b>SO 01.1 SPODNÍ STAVBA, SO 01.2 HORNÍ STAVBA</b>   |   |   |
| NÁZEV ZAKÁZKY (DÍLO) :<br><b>JANÁČKOVO KULTURNÍ CENTRUM V BRNĚ, 1. A 2. ETAPA<br/>UL. VESELÁ - BESEDNÍ, 657 68 BRNO</b>   |  |   |   |
| ČÁST DOKUMENTACE (PROFESE) :<br>ARCHITEKTONICKO-STAVEBNÍ ŘEŠENÍ   |  | DATUM : 03 / 2021   |   |
| DOKUMENT (VÝKRES) :<br><b>DETAILY PRO SCHODIŠTĚ I - IV</b>  |  | ZAKÁZKA ČÍSLO : 171 03  |   |
|   |  | FORMÁT : 11xA4  |   |
|   |  | MĚŘITKO : 1:20  |   |
| DOKUMENT (VÝKRES) :<br><b>DETAILY PRO SCHODIŠTĚ I - IV</b>  |  | KÓD DOKUMENTACE : D.1.1   |   |
|   |  | FAZE : ZSPD   |   |
| DOKUMENT (VÝKRES) :<br><b>DETAILY PRO SCHODIŠTĚ I - IV</b>  |  | Č. VÝKRESU / REVIZE : PARÉ  |   |
|   |  | D.1.1.620   |   |